



Ayuntamiento de  
**Toledo**

## **Inventario de Caminos Municipales del Término de Toledo**

**COD. DEL CAMINO:** 05.

**NOMBRE:** CAMINO DE LABOR.

**CORESPONDENCIA CON EL ANTERIOR INVENTARIO:**

No inventariado, nueva alta.

**LONGITUD TOTAL:** 2.410,250 ml.

**EMPLAZAMIENTO:**

**INICIO:** X 401.755,430 – Y 4.416.210,070

**FINAL:** X 402.857,098 – Y 4.418.201,964

**CATASTRALES:**

<b>POLIGONO</b>	<b>PARCELA</b>	<b>P.K.</b>
3	9005	0 / FIN

El camino se encuentra en el noroeste del término municipal, el firme está compuesto por tierra y piedras compactadas, el estado en que se encuentra es bueno, sin cunetas. El tránsito puede realizarse por todo tipo de vehículos.

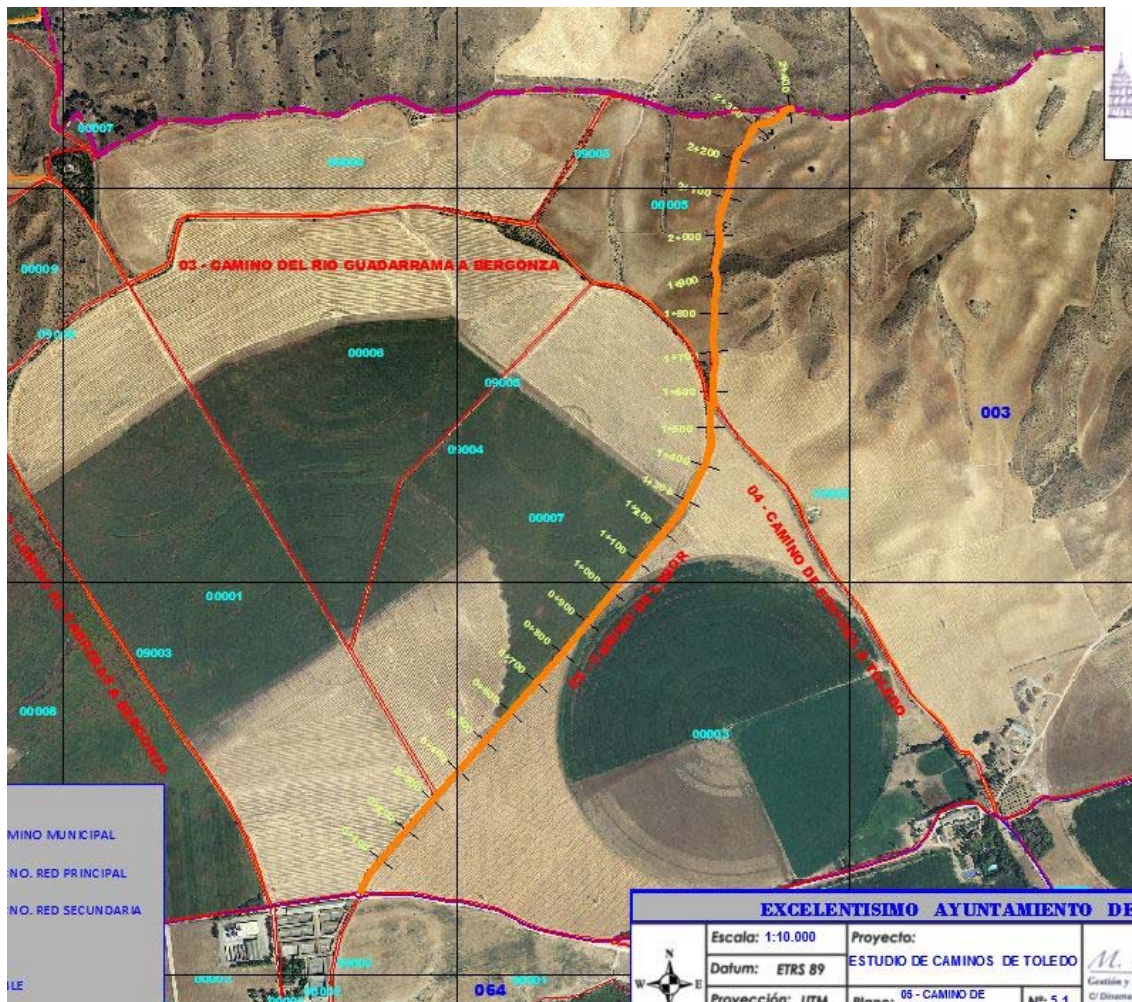

FOTOS:

